LEGENDA MIESTNOSTÍ 2.NP - SPOJOVACIA CHODBA

OZN.	POPIS MIESTNOSTÍ	PLOCHA m2	POVRCHY						POZNÁMKY
			PODLAHY		STENY		STROPY		
CH.101	ZÁDVERIE	6.26	KERAMICKÁ	P1	OMIETKA	F1	OMIETKA	S1	-
CH.102	CHODBA	180.13	KERAMICKÁ	P1	OMIETKA				
	SPOLU	186.40							

LEGENDA OZNAČENÍ

- O i01 — OKENNÉ EXTERIÉROVÉ KONŠTRUKCIE BLIŽŠIA ŠPECIFIKÁCIA VÝKAZ OKIEN
- De i5-P — DVERNÉ EXTERIÉROVÉ KONŠTRUKCIE ŠPECIFIKÁCIA VÝKAZ EXTERIÉROVÝCH DVERÍ POD ČIAROU OZNAČENIE OTVÁRANIA DVERÍ / HLAVNÉHO DVERNÉHO KRÍDLA.
- D i5-P — INTERIÉROVÉ DVERE BLIŽŠIA ŠPECIFIKÁCIA VÝKAZ INTERIÉROVÝCH DVERÍ POD ČIAROU OZNAČENIE OTVÁRANIA DVERÍ / HLAVNÉHO DVERNÉHO KRÍDLA.
- Dp i5-P — DVERE POŽIARNE DELIACE BLIŽŠIA ŠPECIFIKÁCIA VÝKAZ POŽIARNE DELIACICH KONŠTRUKCIÍ POD ČIAROU OZNAČENIE OTVÁRANIA DVERÍ / HLAVNÉHO DVERNÉHO KRÍDLA.
- Pr 1 — PREKLAD V DELIACEJ STENE HRÚBKY 250 MM ŠPECIFIKÁCIA VÝKAZ PREKLADOV
- Fx 160 — FASÁDNY ZATEPĽOVACÍ SYSTÉM STIEN BLIŽŠIA ŠPECIFIKÁCIA VO VÝKRESE SKLADBY KONŠTRUKCIÍ. POD ČIAROU HRÚBKA TEPELNEJ IZOLÁCIE V mm
- Cx 200 — FASÁDNY ZATEPĽOVACÍ SYSTÉM EXTERIÉROVÝCH PODHĽADOV BLIŽŠIA ŠPECIFIKÁCIA VIĎ VO VÝKRESE SKLADBY KONŠTRUKCIÍ. POD ČIAROU HRÚBKA TEPELNEJ IZOLÁCIE V mm
- K i01 — OZNAČENIE NOVÝCH KLAMPIARSKYCH PRVKOV VYĎ VÝKAZ
- P i01 — OZNAČENIE NOVÝCH TESÁRSKYCH VYĎ VÝKAZ
- D1 — OZNAČENIE DILATAČNÝCH NAPOJENÍ
- IS1 — PODMIETKOVÝ INŠTALAČNÝ SYSTÉM
- PUx — OZNAČENIE PRIEREZU CEZ STROPNÚ KONŠTRUKCIU S POŽIARNOU UPCHÁVKOU PODROBNÝ POPIS VIĎ TECHNICKÁ SPRÁVA
- PU X
- Ez Ao — OZNAČENIE DOPLNKOV DVERÍ EZ - ELEKTRONICKÝ ZÁMOK DVERÍ NUTNÁ KOORDINÁCIA Z PROJEKTOVOU DOKUMENTÁCIOU ELEKTROINŠTALÁCIÍ Ao - AUTOMATICKÉ OTVÁRANIE DVERÍ ZABEZPEČENÉ JEDNOTKOU UMIESTNENOU NAD DVERAMI NUTNÁ KOORDINÁCIA Z PROJEKTOVOU DOKUMENTÁCIOU ELEKTROINŠTALÁCIÍ

POZNÁMKY:

- PROJEKTOVÁ DOKUMENTÁCIA NENAHRÁDZA, VÝROBNÚ ANI DIELENSKÚ DOKUMENTÁCIU
- STAVEBNÉ PRÁCE REALIZOVAŤ PODĽA PLATNÝCH STN A TECHNOLOG. PREDPISOV APLIKOVANÝCH STAVEBNÝCH HMÔT A MATERIÁLOV A BOZP
- OBJEKT JE KÓTOVANÝ BEZ ZATEPLENIA PODĽA HRUBÝCH ROZMEROV STIEN!
- SKUTKOVÝ STAV OBJEKTU BOL SKRESLENÝ NA ZÁKLADE VIZUÁLNEJ OBHLIADKY OBJEKTU.
- ROZMERY EXISTUJÚCICH KONŠTRUKCIÍ V ROZMEDZÍ +/- 70 mm. PRI OBHLIADKE OBJEKTU BOLI NA KONŠTRUKCIÁCH POVRCHOVÉ ÚPRAVY OMIETOK A OBKLADOV KTORÉ ZNEMOŽŇOVALI PRESNÉ ZAMERANIE JESTVUJÚCICH KONŠTRUKCIÍ.
- ROZMERY ZÁKLADOV, STROPNÝCH A STREŠNÝCH KONŠTRUKCIÍ V REZE NEMUSIA ZODPOVEDAŤ SKUTOČNÉMU STAVU, NAKOĽKO NEBOLA SPRACOVANÁ HĹBKOVÁ ANALÝZA. ZÁKLADOVÉ A STROPNÉ KONŠTRUKCIE BOLI ZAKRESLENÉ NA ZÁKLADE PROJEKTOVEJ DOKUMENTÁCIE POSKYTNUTEJ INVESTOROM.
- VÝPLŇOVÉ KONŠTRUKCIE OSADZOVAŤ NA VONKAJŠIU HRANU PARAPETOV, PRI REALIZÁCII KZS JE NUTNÉ ZATEPLIŤ OSTENIA OTVOROV, ZATEPLENIE MUSÍ SIAHAŤ AŽ K RÁMU OKIEN, HRÚBKA ZATEPLENIA MAXIMÁLNA PODĽA TYPU OKIEN, OKNÁ OSÁDZAŤ NA MULTIEXPANZNÚ PÁSKU
- PRED VÝROBOU A OSADENÍM VÝPLŇOVÝCH, ZÁMOČNÍCKYCH A KLAMPIARSKYCH VÝROBKOV JE POTREBNÉ PREMERAŤ ROZMERY OTVOROV A SÚVISIACICH KONŠTRUKCIÍ. SKUTOČNÉ ROZMERY SA MÔŽU LÍŠIŤ OPROTI PROJEKTOVEJ DOKUMENTÁCIÍ S ODCHÝLKOU +/- 70 mm.
- V MIESTE PRECHODU VODOROVNEJ NA ZVISLÚ TEPELNÚ IZOLÁCIU (NADPRAŽIA) JE POTREBNÉ POUŽIŤ ROHOVÚ LIŠTU S ODKVAPOVÝM NOSOM. V MIESTE ROHOV JE POTREBNÉ POUŽIŤ PVC ROHOVÚ LIŠTU S NALEPENOU SIEŤOVINOU
- V MIESTE DILATÁCIÍ JEDNOTLIVÝCH PAVILÓNOV MUSIA BYŤ VŠETKY KONŠTRUKCIE KZS, KLAMPIARSKE PRVKY, HYDROIZOLÁCIE, PODLAHY A POD ZREALIZOVANÉ TAK ABY PLNILI FUNKCIU NA KTORÚ SÚ NAVRHNUTÉ, UMOŽŇOVALI POHYB PAVILÓNOV BUDOVY A NEDOŠLO K ICH POŠKODENIU. REALIZOVAŤ ICH AKO DILATÁCIE.
- ZMENA DISPOZIČNÉHO RIEŠENIA, KONŠTRUKČNÉHO RIEŠENIA AKO AJ ZMENA NAVRHOVANÝCH PRVKOV NIE JE BEZ KONZULTÁCIE SO STATIKOM PRÍPUSTNÁ.
- PRED REALIZOVANÍM KZS JE POTREBNÉ DEMONTOVAŤ VŠETKY KONŠTRUKCIE KOTVENÉ NA FASÁDE.
- PRED REALIZOVANÍM KZS JE POTREBNÉ DEMONTOVAŤ VŠETKY TECHNICKÉ ZARIADENIA (VETRIACE MRIEŽKY A POD).
- PRED ZATEPLOVANÍM JE ZHOTOVITEĽ POVINNÝ ZISTIŤ SKUTOČNÝ STAV OBJEKTU. V PRÍPADE AKÝCHKOĽVEK NEJASNOSTÍ A NÁJDENÝCH PORÚCH JE POVINNÝ KONTAKTOVAŤ PROJEKTANTA A PRIZVAŤ STATIKA
- V PRÍPADE ZISTENIA AKÝCHKOĽVEK SKUTOČNOSTÍ, KTORÉ AKÝMKOĽVEK SPÔSOBOM OVPLYVŇUJÚ STATIKU UVEDENEJ KONŠTRUKCIE, JE NUTNÉ IHNEĎ KONTAKTOVAŤ STATIKA
- DRENÁŽ - REALIZOVAŤ RUČNE
- V PRÍPADE DOMUROVANIA EXISTUJÚCEHO MURIVA TREBA KORIGOVAŤ, RESP. DOROVNAŤ HRÚBKY TVÁRNIC PODĽA HRÚBKY MURIVA PRIAMO NA STAVBE
- VŠETKY STAVEBNÉ ÚPRAVY KOORDINOVAŤ PODĽA VÝKRESOV A POŽIADAVIEK JEDNOTLIVÝCH PROFESIÍ (PRIEREZY APOD.)
- BLESKOZVOD OSADIŤ PODĽA PD ČASŤ ELI
- V PRÍPADE KOLÍZIE EXISTUJÚCICH POTRUBNÝCH ROZVODOV S NOVO NAVRHOVANÝMI EXTERIÉROVÝMI KONŠTRUKCIAMI JE NUTNÉ KONTAKTOVAŤ DOTKNUTÝCH PROJEKTANTOV
- V STREŠNÝCH ROVINÁCH PRED REALIZÁCIOU ZATEPLENIA ODSTRÁNIŤ / DEMONTOVAŤ VŠETKY POZOSTATKY TECHNICKÝCH ZARIADENÍ A STAVEBNÝCH KONŠTRUKCIÍ KTORÉ STRATILI FUNKČNOSŤ

V STREŠNÝCH KONŠTRUKCIÁCH PRIESTORY UŽŠIE AKO 400MM JE NUTNÉ ZASLEPIŤ Z DÔVODU ZAMEDZENIA VZNIKU CHYBOVÝCH ČASTÍ STRECHY.

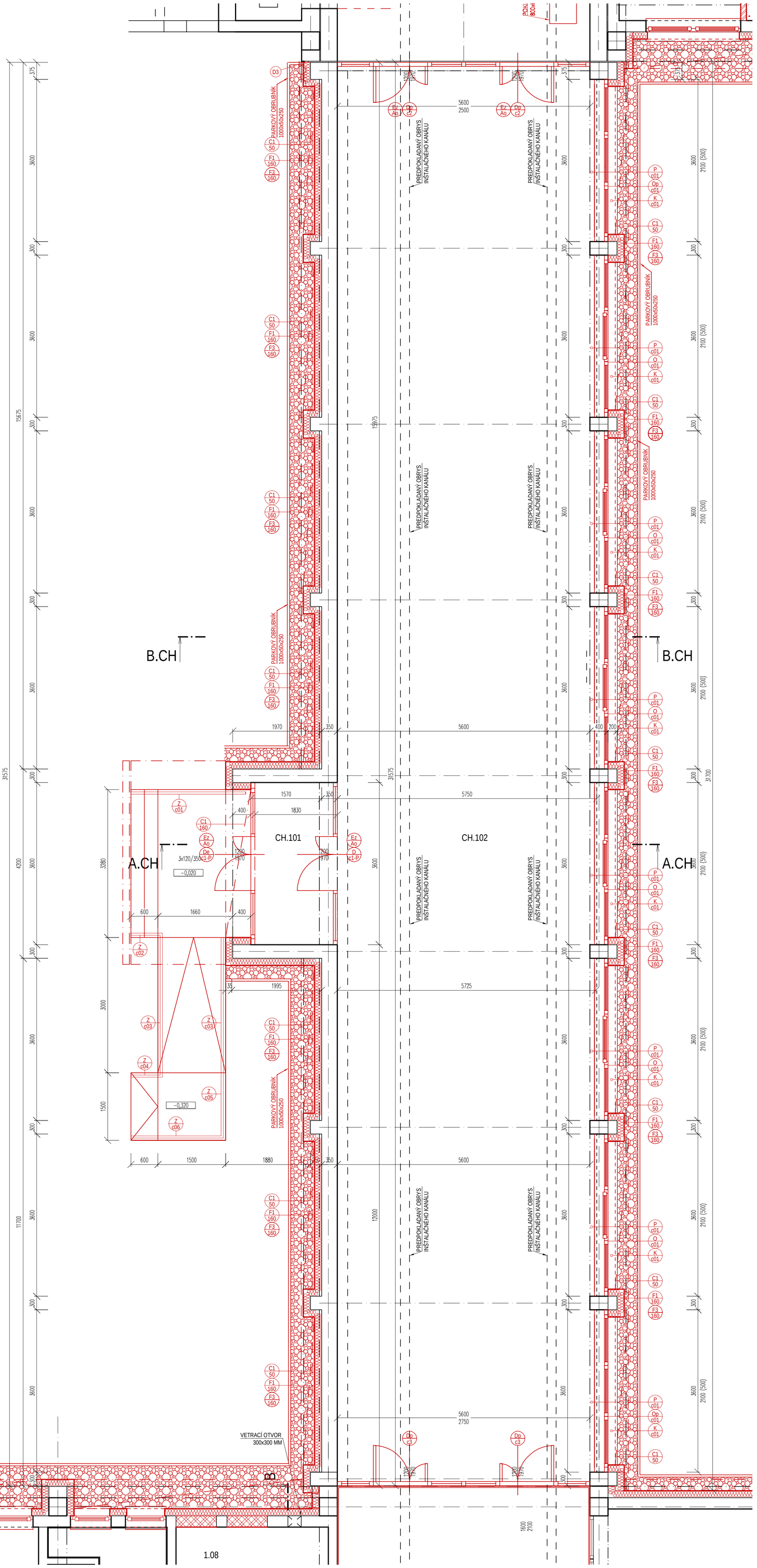

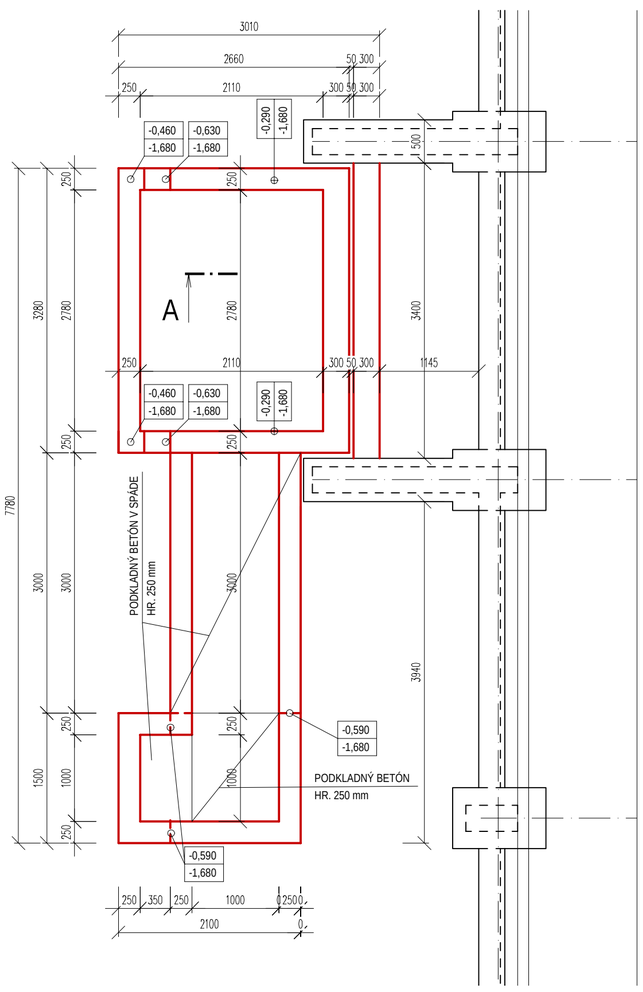

UPOZORNENIE
AKÉKOĽVEK ZMENY, DOPLNKY, PREKRESĽOVANIE ALEBO ROZMNOŽOVANIE TEJTO DOKUMENTÁCIE JE V ZMYSLE AUTORSKÉHO ZÁKONA BEZ SÚHLASU AUTORA NEPRÍPUSTNÉ!

±0,000 m = 154,43 m n.m. = podlaha vstupného podlažia

PROJEKT /
REKONŠTRUKCIA INTERNÁTU

INVESTOR /
OBCHODNÁ AKADÉMIA HUMENNÉ

SO / **01.3 REKONŠTRUKCIA SPOJOVACEJ CHODBY**

OBSAH VÝKRESU /
NAVRHOVANÝ STAV - PÔDORYS 1.NP
ČASŤ SPOJOVACIA CHODBA

VÝKRES Č. / **NS-01**
MIERKA / **1:50**
FORMÁT / **8 x A4, 740 x 594 mm**
PROFESIA / **ASR**
STUPEŇ / **DRS**
DÁTUM / **12/2023**

SADA ČÍSLO / 1 2 3 4 5 6 7 8

ZODPOVEDNÝ PROJEKTANT /
Ing. arch. IGOR HRADSKÝ

HLAVNÝ PROJEKTANT /
Ing. STANISLAV PLŠKO

AUTOR NÁVRHU /

VYPRACOVAL /
Ing. STANISLAV PLŠKO

PEČIATKA /

OON Design s.r.o., Slovenskej jednoty 48, 040 01 Košice +421 911 586 911 oon@oondesign.sk www.oondesign.sk

TENTO VÝKRES JE ORIGINÁL. AKÉKOĽVEK ZMENY, PREKRESĽOVANIE ALEBO ROZMNOŽOVANIE TEJTO DOKUMENTÁCIE JE BEZ SÚHLASU AUTORA NEPRÍPUSTNÉ. §19, ods.(2) zákona č. 185/2015 Z.z.